

2 DORMITORIOS
Superficie construida= 99.67m²

TRASTERO: 9
GARAJE: 50

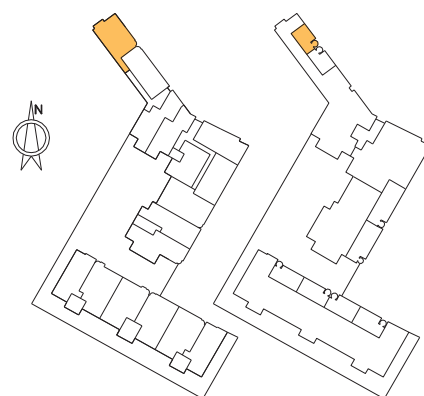

- *Las mochetas reflejadas en plano son indicativas, supeditadas al desarrollo del proyecto de ejecución.
- *Este plano corresponde al proyecto comercial, durante el desarrollo del proyecto de ejecución podrá sufrir algunas modificaciones debidas a motivos técnicos.
- *El mobiliario, incluso el de la cocina, así como su disposición no es contractual.
- *Las superficies son aproximadas, pudiendo variar ± 3%



PORTAL 1, SEGUNDO C TIPO 33

PROYECTO DE 48 VIVIENDAS, GARAJE, TRASTEROS Y PISCINA
SITUADO EN AVDA. SAN FERNANDO c/v PARQUE PÚBLICO c/v VIAL DE NUEVA CREACION c/v
c/JUANITO CAMACHO DE ROTA (CÁDIZ)

