

RESIDENCIAL SANTA JUANA

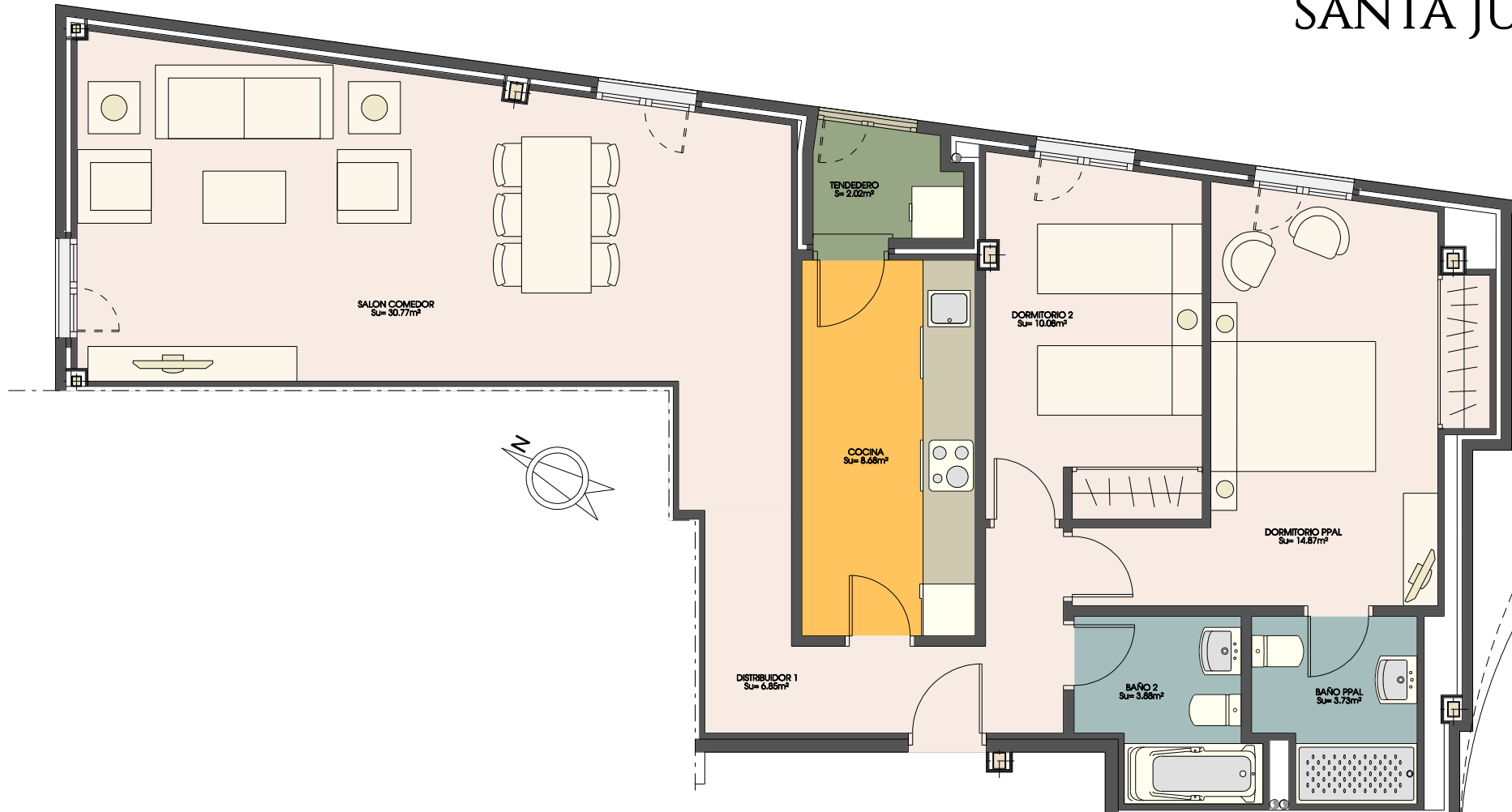

2 DORMITORIOS
Superficie construida= 103.85m²

TRASTERO: 1
GARAJE: 22

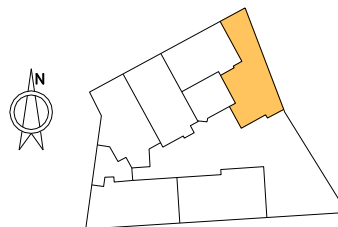

- *Las moquetas reflejadas en plano son indicativas, supeeditadas al desarrollo del proyecto de ejecución.
- *Este plano corresponde al proyecto comercial, durante el desarrollo del proyecto de ejecución podrá sufrir algunas modificaciones debidas a motivos técnicos.
- *El mobiliario, incluso el de la cocina, así como su disposición no es contractual.
- *Las superficies son aproximadas, pudiendo variar $\pm 3\%$

	PLANTA BAJA, PORTAL 1, VIVIENDA A	TIPO 1
	PROYECTO DE 20 VIVIENDAS, GARAJE Y TRASTEROS SITUADOS EN LA CALLE DE LA IGLESIA, CALLE SANTA JUANA Y CALLE LA SOLANA DE PINTO, (MADRID)	