

RESIDENCIAL SANTA JUANA

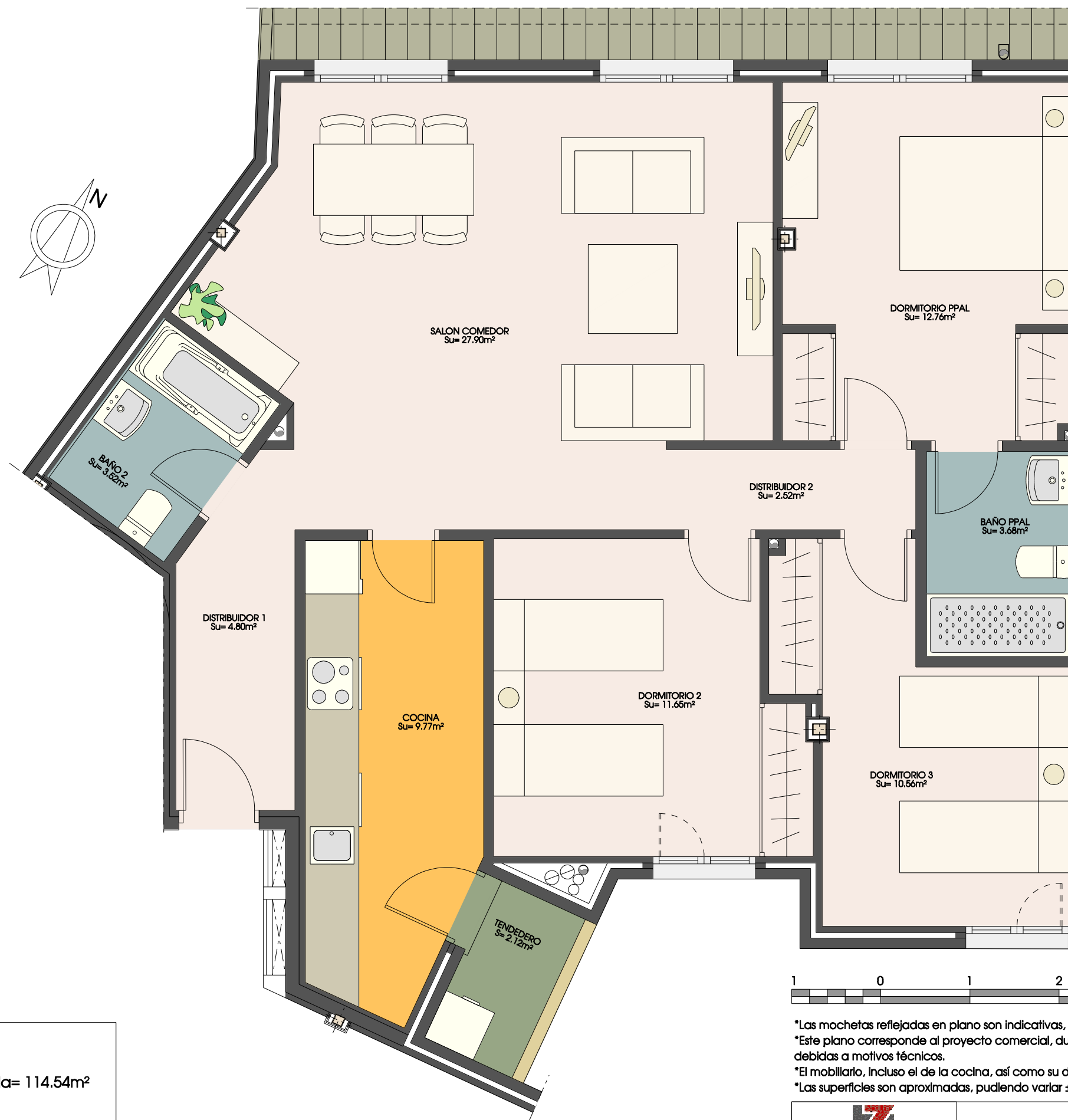

3 DORMITORIOS
Superficie construida= 114.54m²

TRASTERO: 15
GARAJE: 9



*Las moquetas reflejadas en plano son indicativas, supeditadas al desarrollo del proyecto de ejecución.

*Este plano corresponde al proyecto comercial, durante el desarrollo del proyecto de ejecución podrá sufrir algunas modificaciones debidas a motivos técnicos.

*El mobiliario, incluso el de la cocina, así como su disposición no es contractual.

*Las superficies son aproximadas, pudiendo variar ± 3%



PLANTA ATICO, PORTAL 2, VIVIENDA C

TIPO 20

PROYECTO DE 20 VIVIENDAS, GARAJE Y TRASTEROS
SITUADOS EN LA CALLE DE LA IGLESIA, CALLE SANTA JUANA Y CALLE LA SOLANA DE PINTO, (MADRID)