

RESIDENCIAL SANTA JUANA

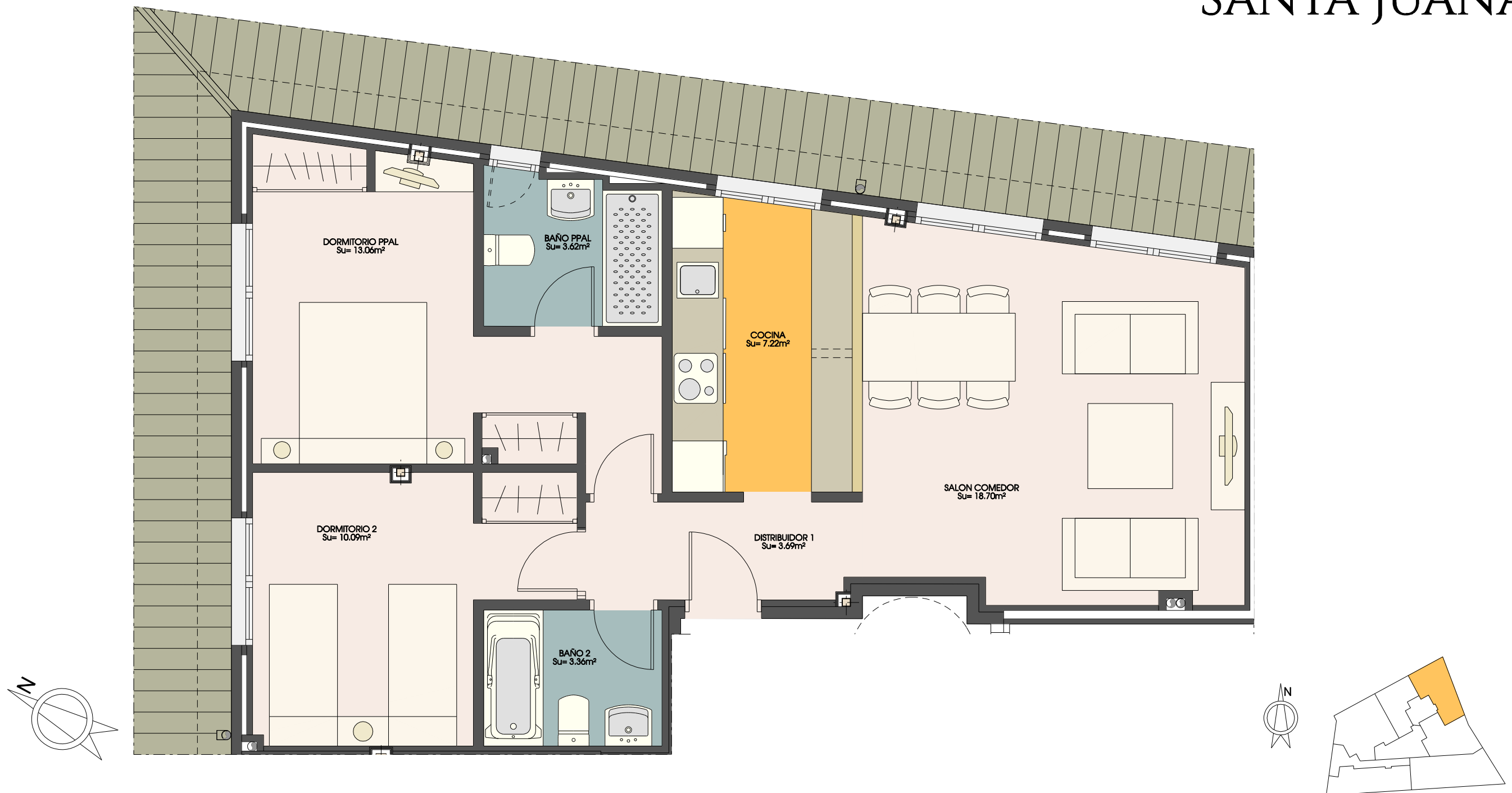

2 DORMITORIOS
Superficie construida= 77.57m²

TRASTERO: 9
GARAJE: 8



- *Las moquetas reflejadas en plano son indicativas, supeditadas al desarrollo del proyecto de ejecución.
- *Este plano corresponde al proyecto comercial, durante el desarrollo del proyecto de ejecución podrá sufrir algunas modificaciones debidas a motivos técnicos.
- *El mobiliario, incluso el de la cocina, así como su disposición no es contractual.
- *Las superficies son aproximadas, pudiendo variar \pm 3%

HZ
HACHEZETA
INVERSIONES

PLANTA ATICO, PORTAL 1, VIVIENDA B

TIPO 16

PROYECTO DE 20 VIVIENDAS, GARAJE Y TRASTEROS
SITUADOS EN LA CALLE DE LA IGLESIA, CALLE SANTA JUANA Y CALLE LA SOLANA DE PINTO, (MADRID)