

RESIDENCIAL SANTA JUANA

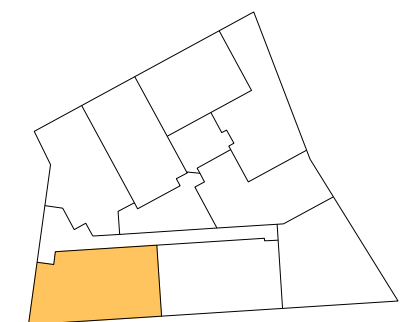
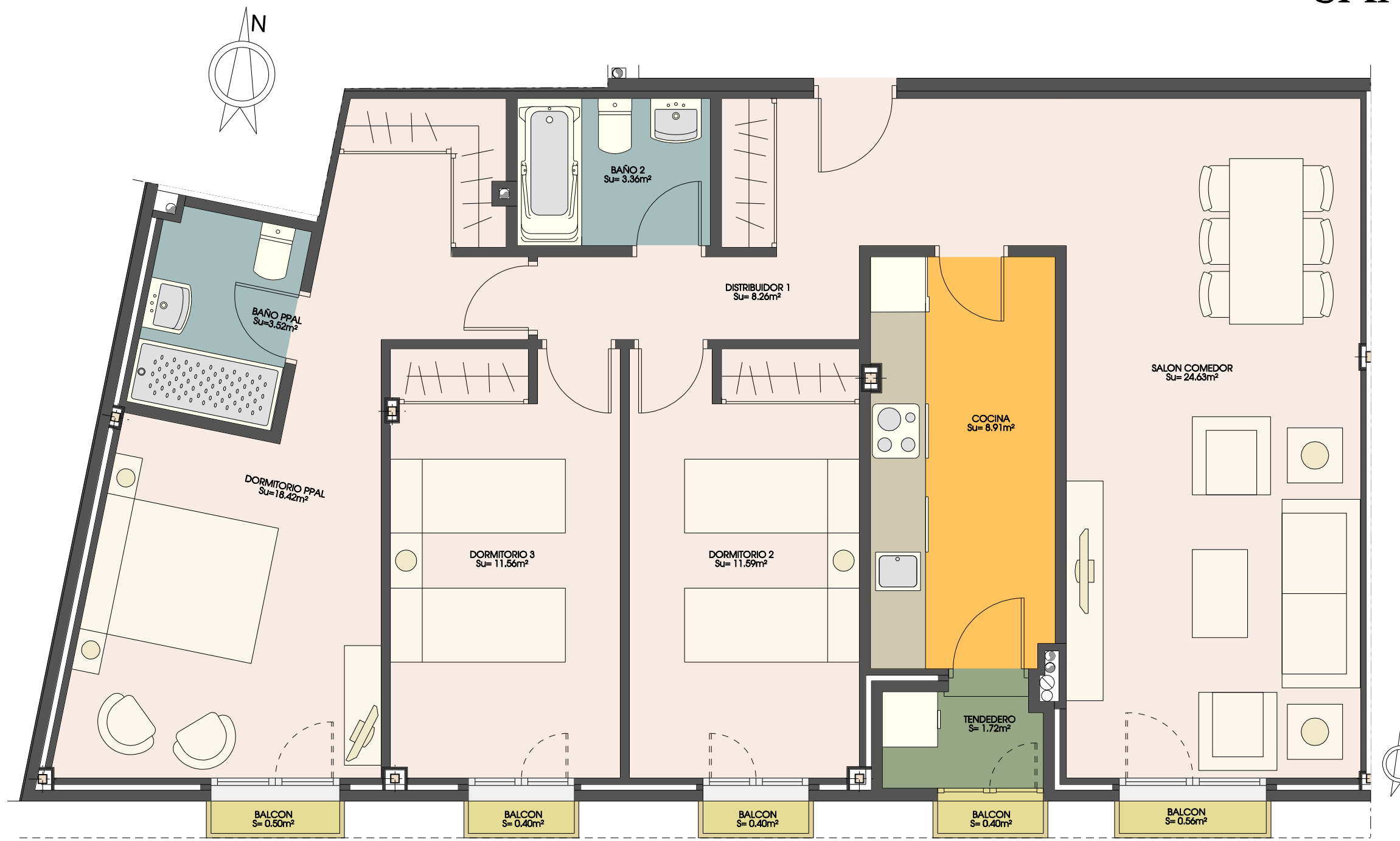

- *Las moquetas reflejadas en plano son indicativas, supeditadas al desarrollo del proyecto de ejecución.
- *Este plano corresponde al proyecto comercial, durante el desarrollo del proyecto de ejecución podrá sufrir algunas modificaciones debidas a motivos técnicos.
- *El mobiliario, incluso el de la cocina, así como su disposición no es contractual.
- *Las superficies son aproximadas, pudiendo variar \pm 3%

3 DORMITORIOS
Superficie construida= 119.76m²

TRASTERO: 7
GARAJE: 16



PLANTA PRIMERA, PORTAL 2, VIVIENDA A

TIPO 11

PROYECTO DE 20 VIVIENDAS, GARAJE Y TRASTEROS
SITUADOS EN LA CALLE DE LA IGLESIA, CALLE SANTA JUANA Y CALLE LA SOLANA DE PINTO, (MADRID)