

# RESIDENCIAL SANTA JUANA

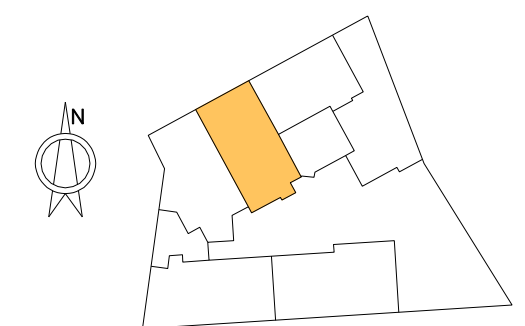
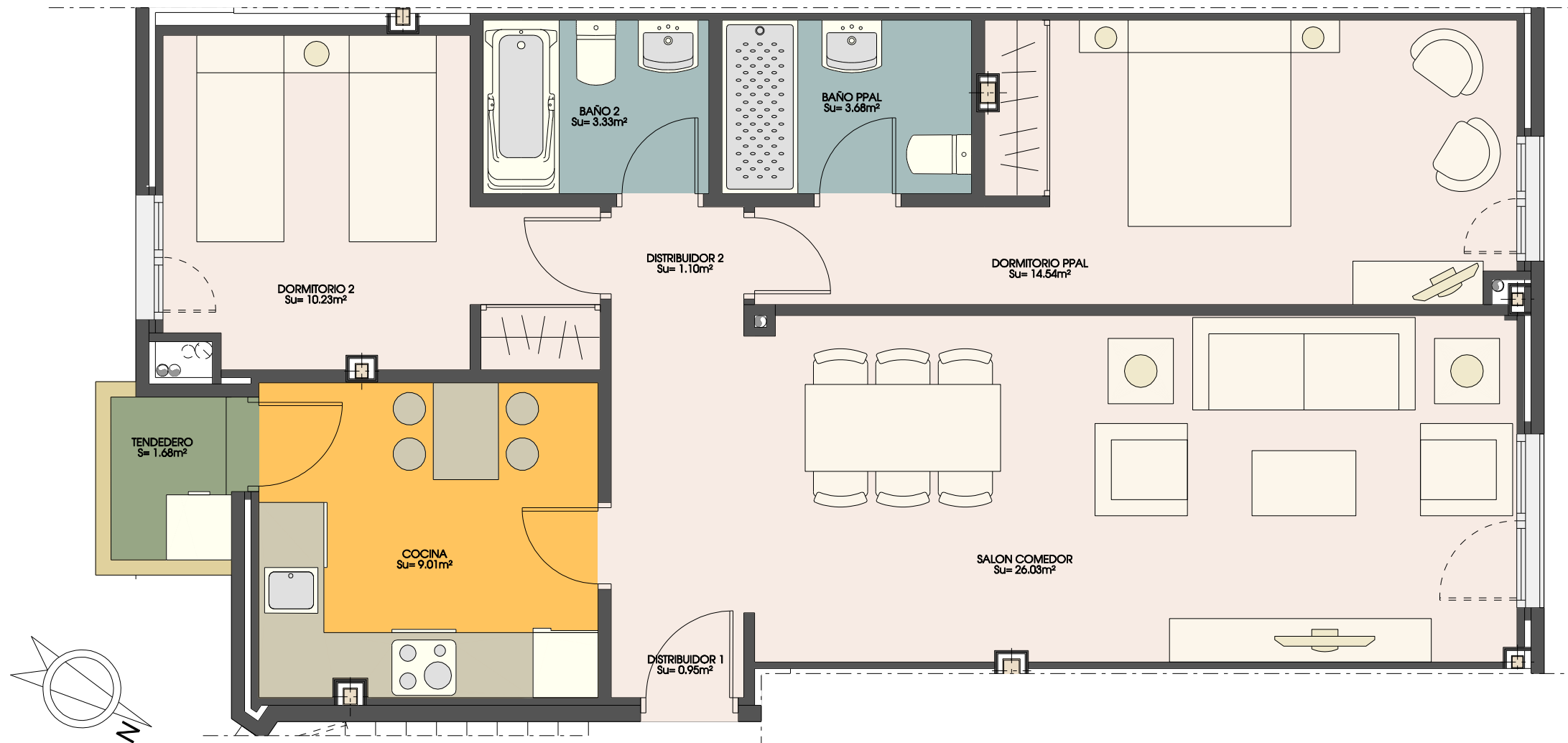

\*Las moquetas reflejadas en plano son indicativas, supeditadas al desarrollo del proyecto de ejecución.  
 \*Este plano corresponde al proyecto comercial, durante el desarrollo del proyecto de ejecución podrá sufrir algunas modificaciones debidas a motivos técnicos.  
 \*El mobiliario, incluso el de la cocina, así como su disposición no es contractual.  
 \*Las superficies son aproximadas, pudiendo variar  $\pm$  3%

2 DORMITORIOS  
 Superficie construida= 90.51m<sup>2</sup>

TRASTERO: 17  
 GARAJE: 2

	PLANTA BAJA, PORTAL 1, VIVIENDA C	TIPO 3
	PROYECTO DE 20 VIVIENDAS, GARAJE Y TRASTEROS SITUADOS EN LA CALLE DE LA IGLESIA, CALLE SANTA JUANA Y CALLE LA SOLANA DE PINTO, ( MADRID )	