RESIDENCIAL

GUADALQUIVIR

PORTAL 3

PLANTA ATICO D

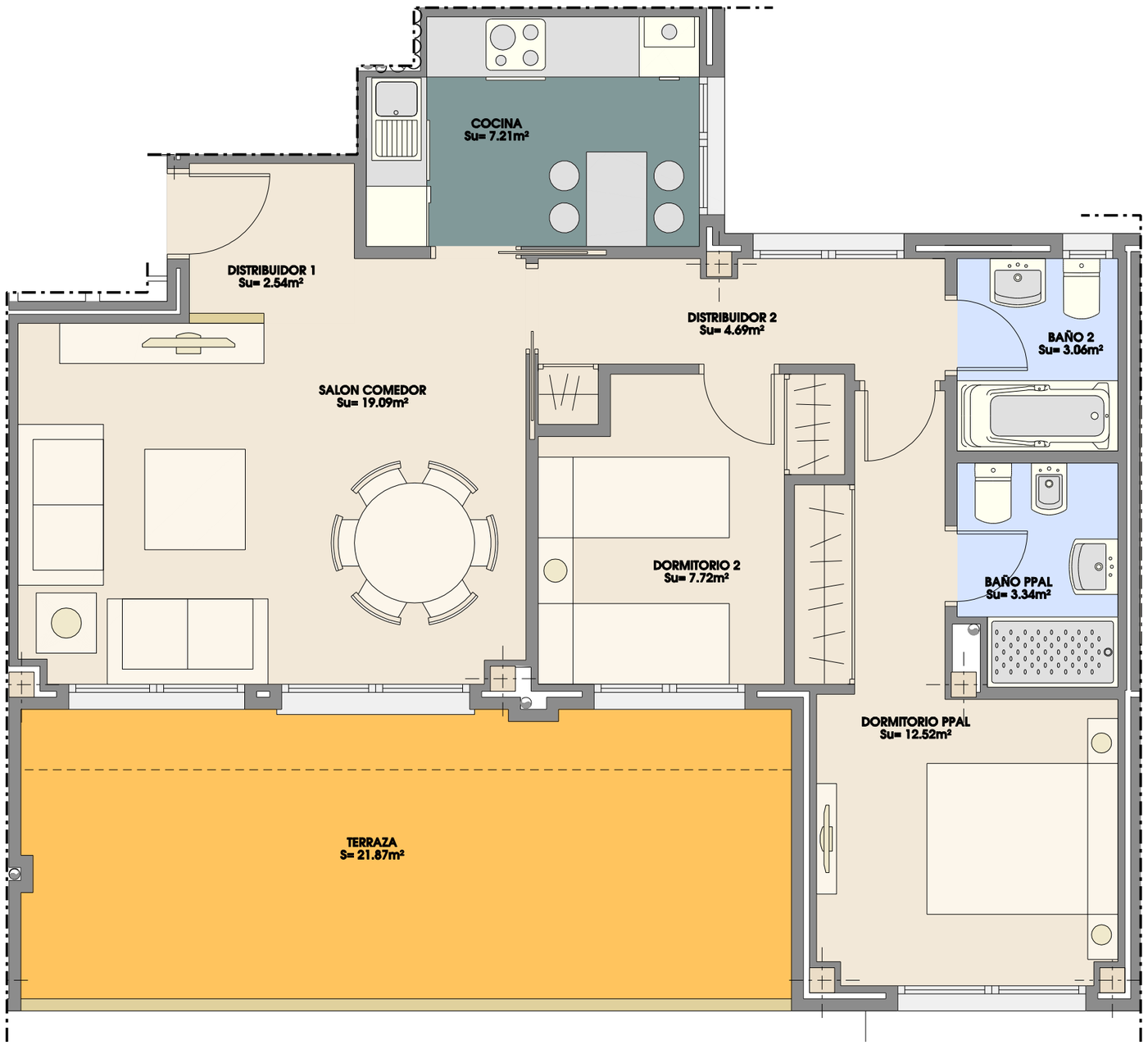

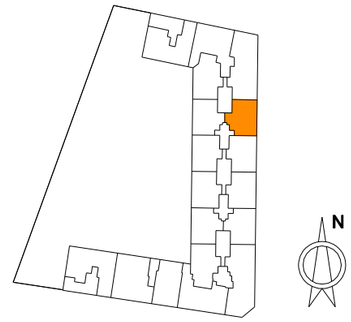

2 DORMITORIOS

SUP. UTIL= 60.17m²

SUP. CONSTRUIDA = 81.45m²

*Las mochetas reflejadas en plano son indicativas, supeditadas al desarollo del proyecto de ejecución.
*El mobiliario, incluso el de la cocina, así como su disposición no es contractual.
*Las superficies son aproximadas, pudiendo variar ±3%
*Este plano corresponde al proyecto comercial, durante el desarrollo del proyecto de ejecución podrá sufrir algunas modificaciones debidas a motivos técnicos.

1 0 1 2 3 4
METROS

EDIFICIO DE 146 VIVIENDAS, GARAJE, TRASTEROS Y PISCINA. SITUADO EN LAS CALLES RUIZ DE ALDA, GREGORIO MARAÑON Y RIO GUADALQUIVIR DE VALDEMORO, (MADRID)