

OLEA

RESIDENCIAL

3 DORMITORIOS

Superficie construida= 140.04m²
Superficie exterior= 64.02m²

TRASTERO: 90
GARAJE: 204
GARAJE: 205

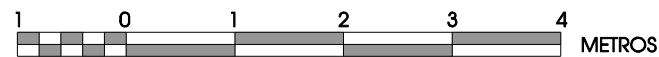
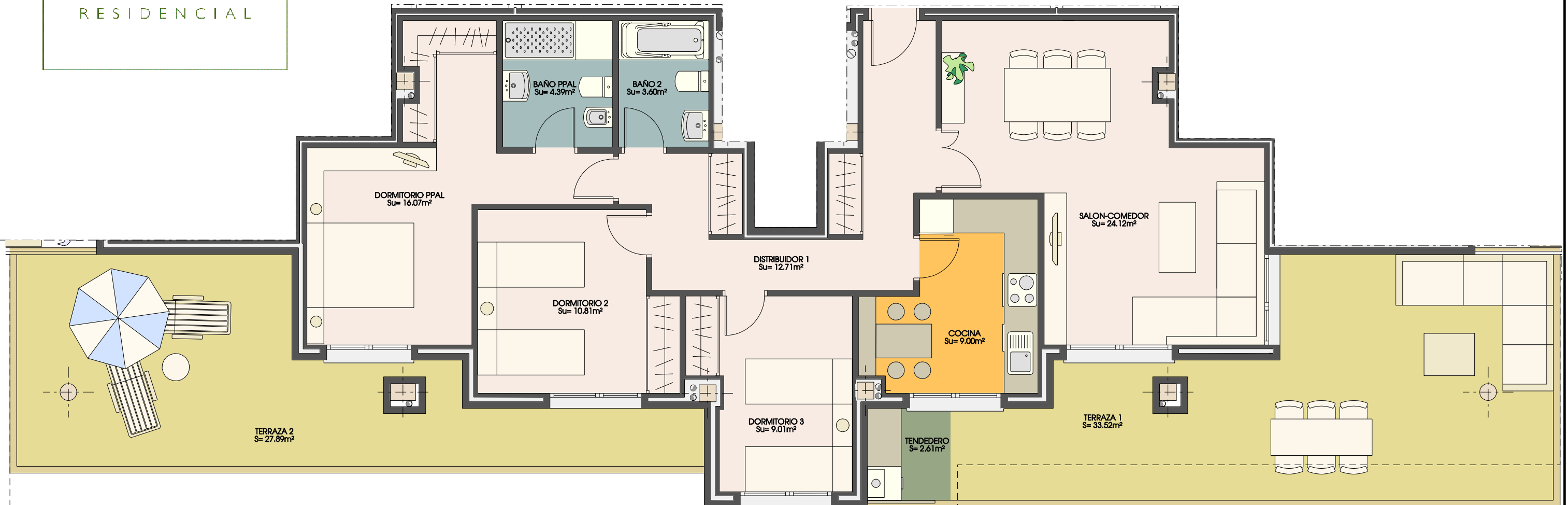

- *Las moquetas reflejadas en plano son indicativas, supeditadas al desarrollo del proyecto de ejecución.
- *Este plano corresponde al proyecto comercial, durante el desarrollo del proyecto de ejecución podrá sufrir algunas modificaciones debidas a motivos técnicos.
- *El mobiliario, incluso el de la cocina, así como su disposición no es contractual.
- *Las superficies son aproximadas, pudiendo variar \pm 3%

TIPO 9B

PORTAL 11, PLANTA SEGUNDA, A



PROYECTO DE VIVIENDAS, GARAJE, TRASTEROS, PISTA DE PADEL Y PISCINA CORRESPONDIENTE A TERCERA FASE DE CONJUNTO RESIDENCIAL SITUADO EN LA PARCELA 14 DEL P.P. DEL SECTOR S8, "LA TENERIA II", PINTO (MADRID)

