Jara RESIDENCIAL

3 DORMITORIOS

Superficie construida= 113.54m²
Superficie exterior= 90.70m²

TRASTERO: BODEGA 23
GARAJE: 5
GARAJE: 6

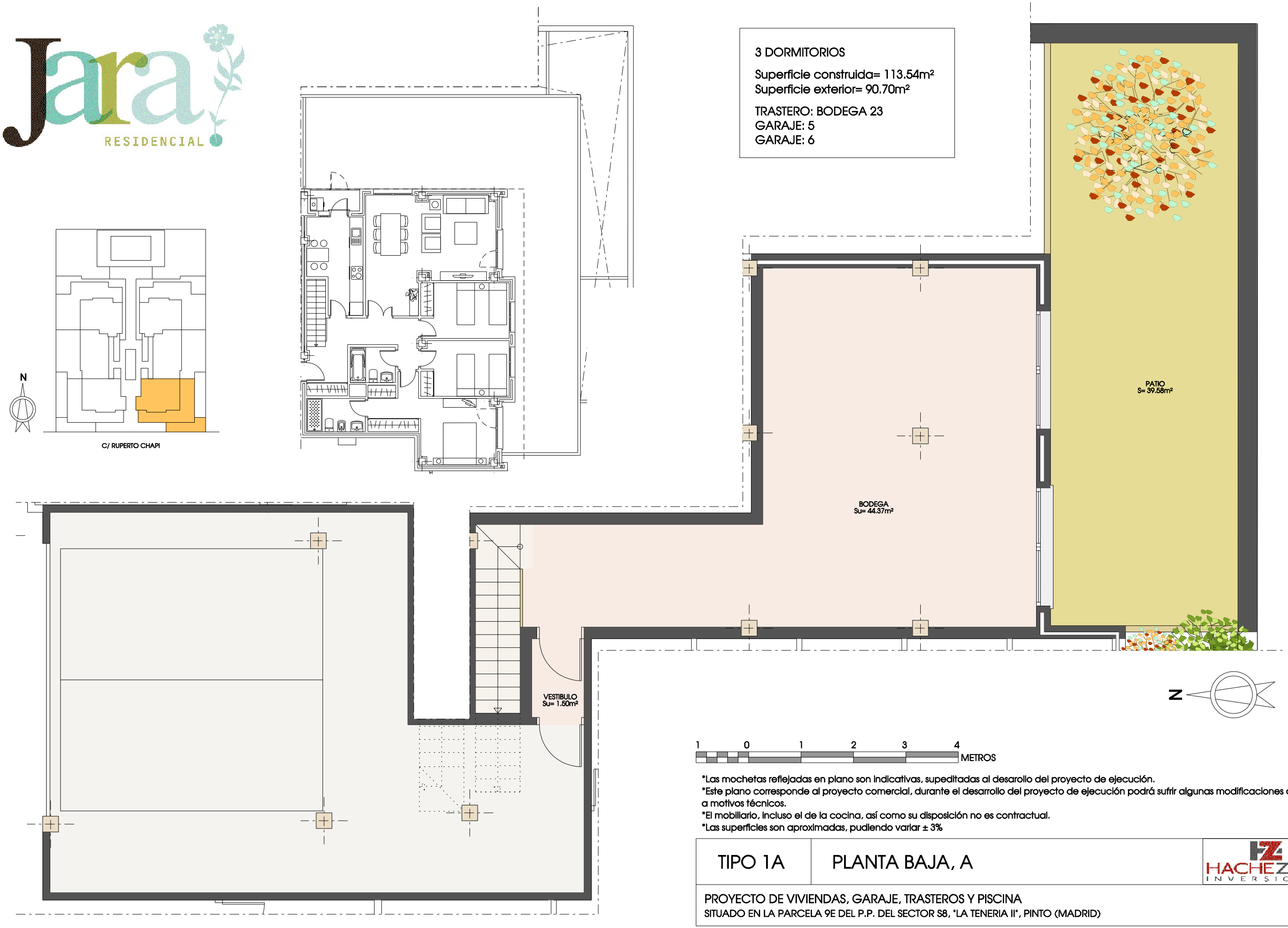

*Las mochetas reflejadas en plano son indicativas, supeditadas al desarollo del proyecto de ejecución.
*Este plano corresponde al proyecto comercial, durante el desarrollo del proyecto de ejecución podrá sufrir algunas modificaciones debidas a motivos técnicos.
*El mobiliario, incluso el de la cocina, así como su disposición no es contractual.
*Las superficies son aproximadas, pudiendo variar ± 3%

TIPO 1A	PLANTA BAJA, A	HACHEZETA INVERSIONES

PROYECTO DE VIVIENDAS, GARAJE, TRASTEROS Y PISCINA
SITUADO EN LA PARCELA 9E DEL P.P. DEL SECTOR S8, "LA TENERIA II", PINTO (MADRID)