

OLEA

RESIDENCIAL

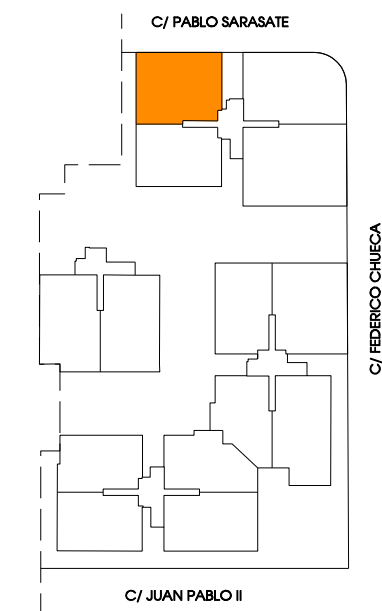
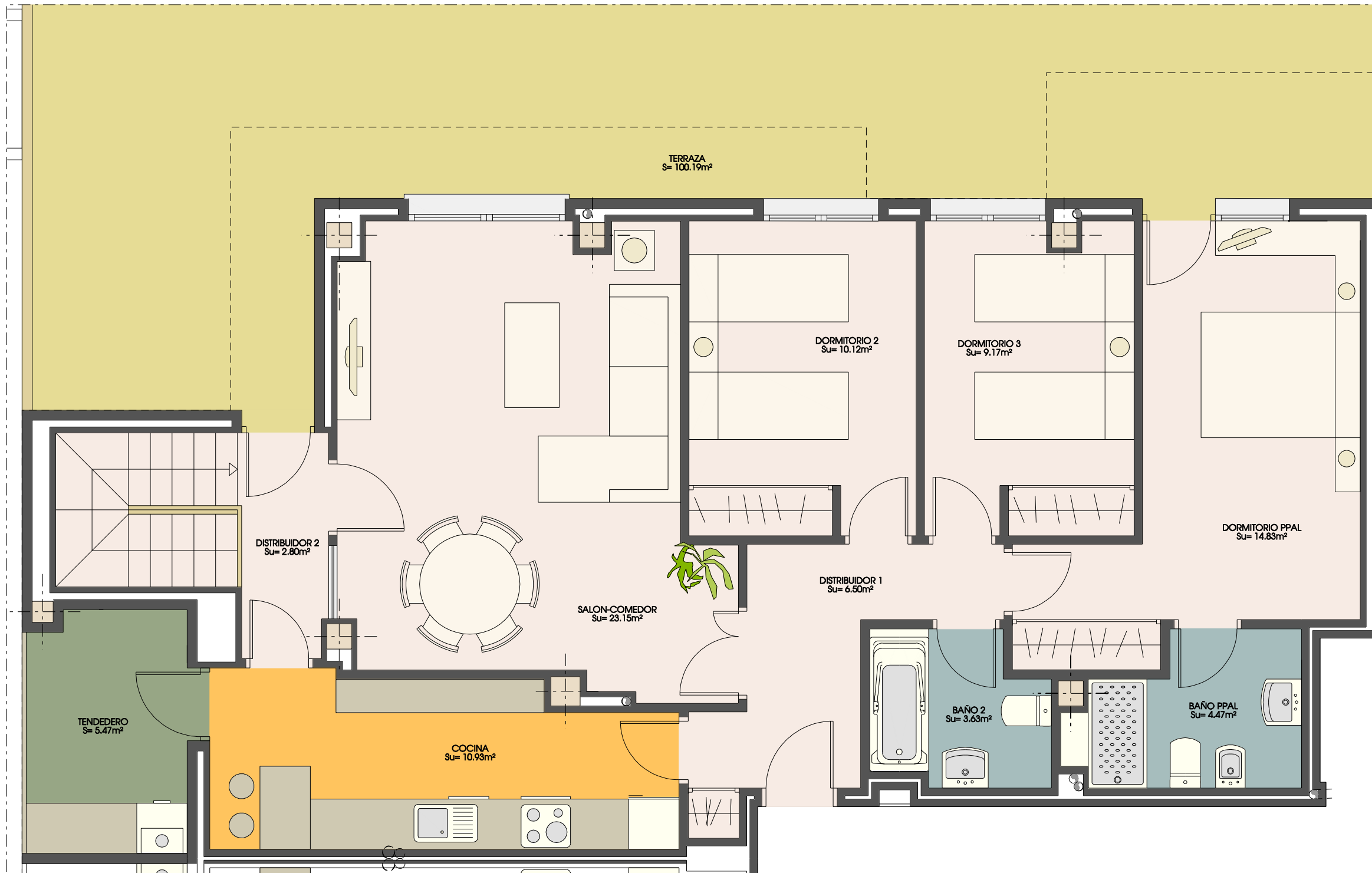

- *Las moquetas reflejadas en plano son indicativas, supeditadas al desarrollo del proyecto de ejecución.
- *Este plano corresponde al proyecto comercial, durante el desarrollo del proyecto de ejecución podrá sufrir algunas modificaciones debidas a motivos técnicos.
- *El mobiliario no es contractual.

3 DORMITORIOS
 Superficie construida= 111.30m²
 Superficie exterior= 105.66m²
 TRASTERO: BODEGA 21
 GARAJE: 167
 GARAJE: 168

TIPO 2E

PORTAL 4, PLANTA BAJA, C



PROYECTO DE VIVIENDAS, GARAJE, TRASTEROS, PISTA DE PADEL Y PISCINA CORRESPONDIENTE A SEGUNDA FASE DE CONJUNTO RESIDENCIAL SITUADO EN LA PARCELA 14 DEL P.P. DEL SECTOR S8, "LA TENERIA II", PINTO (MADRID)